

メタルタイ® パンチロックタイプ用結束工具

■各部の名称



取扱説明書



この度は、ヘラマンタイトンの結束工具
タイメイト® MST9L をお買い上げいただきまして誠にありがとうございます。
ご使用の際にはこの取扱説明書をお読みに
なり、正しくご使用ください。

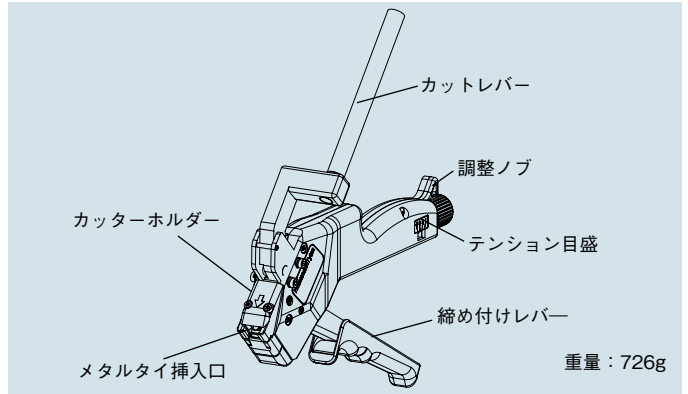

■カッター刃・パンチ交換

取付ネジを緩め、図のように交換してください。

※カッター刃の向きに注意してください。

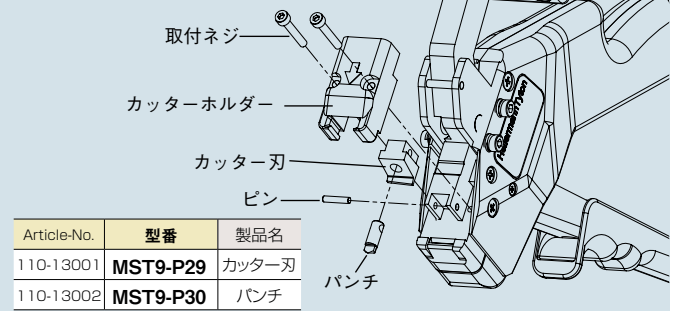

Article-No.	型番	製品名
110-13001	MST9-P29	カッター刃
110-13002	MST9-P30	パンチ

●修理・オーバーホールを承っているため、長期間ご使用いただけます。

- ヘラマンタイトン製のメタルタイ MST-M シリーズの専用工具です。他の結束タイにはご使用いただけません。
- 指などを挟まないようご注意ください。

■適応タイ：MST-M シリーズ

■使用方法

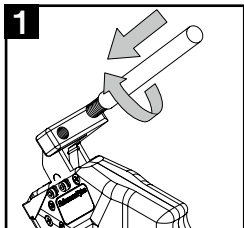

1 カットレバーをネジ穴に差し込み、時計回りに締めこんで取り付けてください。

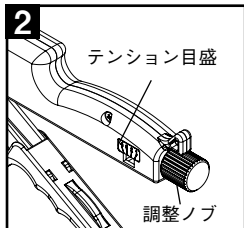

2 調整ノブを回し、テンション目盛を合わせて締め付け強度を調節してください。

指示値	締め付け強度(参考値)
1	240 ~ 360N
2	290 ~ 450N
3	370 ~ 570N
4	460 ~ 660N

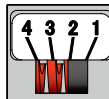

※指示値と締め付け強度には誤差が生じる場合がございます。

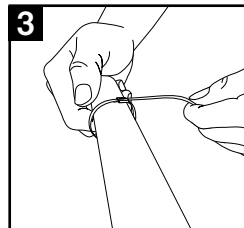

3 メタルタイを手で仮締めします。
※メタルタイは、刻印(TCA J)が表に来るように仮締めしてください。赤い印が付いている側が表です。

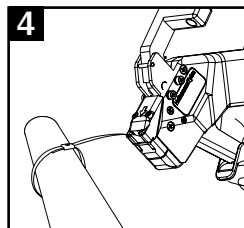
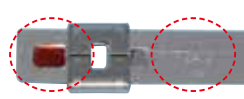

4 メタルタイヘッド上部が、工具の挿入口(図Aの位置)までセットされていることを確認してください。

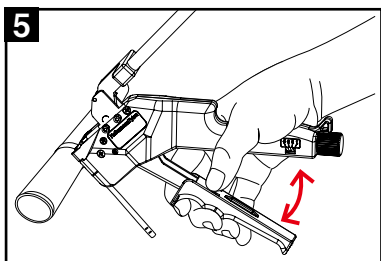
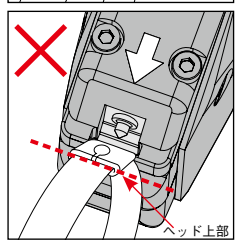
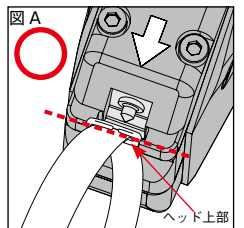
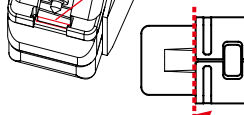

5 締め付けレバーを握る動作を繰り返してください。締め付け強度に達するとテンションが抜けます。

⚠締め付け時にメタルタイヘッド部が工具の挿入口から外れたり、ずれたりしないようご注意ください。

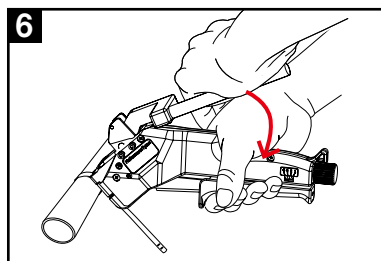

6 締め付けレバーを握ったまま、カットレバーを押し下げるとパンチ(目打ち)されタイが切断されます。

⚠切断直後、メタルタイヘッド部は工具の挿入口にセットされている状態です。工具から自然に外れてしまった場合は、適切にパンチできていません。

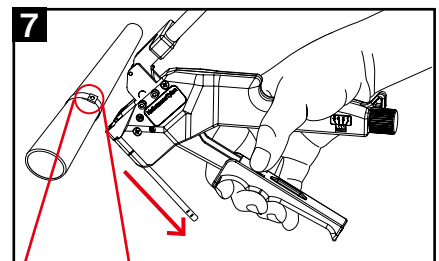

7 メタルタイヘッド部から工具を下方方向にずらし、外してください。

メタルタイヘッド部の中央にくぼみができていれば、正しくパンチ(目打ち)されています。

HellermannTyton
ヘラマンタイトン株式会社

ISO9001・ISO14001 認証取得

- 東京オフィス 〒151-0073 東京都渋谷区世塚 1-48-3 住友不動産世塚太陽ビル 6F
●関東販売課 / TEL : 03-5790-3113 FAX : 03-5790-3123
●自動車部 / TEL : 03-5790-3125 FAX : 03-5790-3127
- 仙台オフィス 〒980-0811 仙台市青葉区一番町 1-9-1 仙台トラストタワー 18F
●東北販売課 / TEL : 022-722-1057 FAX : 022-722-1058

ヘラマンタイトンホームページ

<http://www.hellermanntyton.co.jp>

- 大阪オフィス 〒532-0003 大阪市淀川区宮原 3-3-31 上村二軒ビル 12F
●関西販売課 / TEL : 06-6395-8610 FAX : 06-6395-8630
●自動車部 / TEL : 06-6395-8427 FAX : 06-6395-8630
- 名古屋オフィス 〒460-0008 名古屋市中区栄 2-3-1 名古屋広小路ビルディング 4F
●中部販売課 / TEL : 052-229-1052 FAX : 052-201-1135
●自動車部 / TEL : 052-229-1053 FAX : 052-201-1655
- 福岡オフィス 〒812-0013 福岡市博多区博多駅東 2-6-1 九勤筑紫通ビル 3F
●九州販売課 / TEL : 092-481-8780 FAX : 092-481-8778

OM-MST9L-V1-1511-0.3-HT/PIT